XUNTA DE GALICIA

Xacobeo 2021

concello de ORDES

O teu Xacobeo

Ti es parte

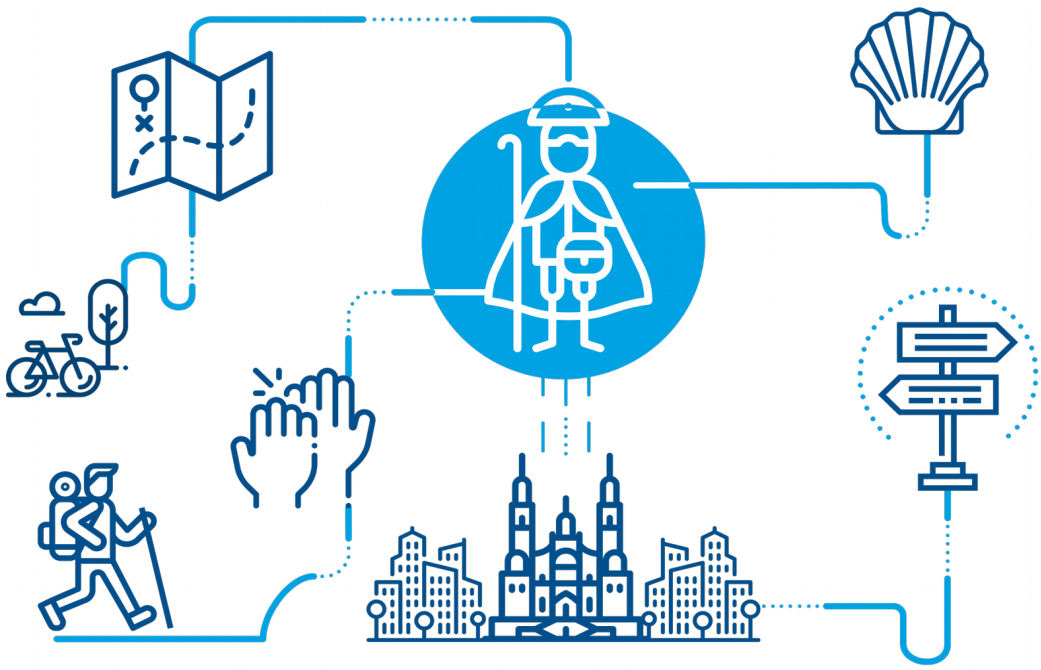

Asotrame

Asociación gallega de trasplantados de médula ósea

ANDAINA SOLIDARIA

“COÑECE O TEU CAMIÑO”

Data: 26 setembro 2021

Hora saída: 9:00 h. (recollida dorsal ata as 8:30 h.)

Campo de fútbol de Mesón do Vento (Ordes)

Máis información, inscricións e dorsal 0:

www.carreirasgalegas.com

Federación Galega de Atletismo

A C ORDES

Atmósfera Sport SPORTEC ORDES

ANDAINA SOLIDARIA
“COÑECE O TEU CAMIÑO

A Xunta de Galicia, dentro das actividades promocionais do Xacobeo 2021, crea o programa “O teu xacobeo”, no cal as entidades públicas ou privadas poden promover actividades relacionadas co ano santo.

Con este motivo, o Concello de Ordes realizará a Andaina Solidaria “Coñece o teu camiño” en colaboración con Asotrame (Asociación galega de transplantados de médula ósea), que conta co obxectivo de prestar apoio a persoas afectadas polo cancro hematolóxico e as súas familias, do mesmo modo que traballan día a día para sensibilizar e informar ao conxunto da sociedade sobre a importancia de facerse doante de médula ósea e colaborando na investigación contra esta enfermidade.
Así, vinculamos a promoción do tramo do Camiño de Santiago (Camiño Inglés) que trasncorre pola localidade de Ordes, dando visivilidade a dita asociación e o seu traballo.

DESCRICIÓN DA ACTIVIDADE:

- ***Data, hora e lugar de saída:***

Domingo,26 de setembro de 2021, ás 9:00 h. no campo de fútbol de Mesón do Vento (Ordes).

- ***Percorrido:***

Distancia de 15 km., apta para tódalas idades, con saída do campo de fútbol de Mesón do Vento (disponse de zona de aparcamento para os coches), hacia o lugar de O Seixo, onde se enlazará co Camiño de Santiago en dirección hacia o lugar de Carrás onde finalizará a etapa.

Segundo se vaia producindo a chegada dos participantes ao punto de chegada, haberá servicio de autobús gratuito para transportalos de volta ao punto de saída.

Lugar de saída:

https://www.google.com/maps/place/43%C2%B008'53.8%22N+8%C2%B022'39.9%22W/@43.1482696,-8.378629,383m/data=!3m2!1e3!4b1!4m6!3m5!1s0x0:0x0!7e2!8m2!3d43.1482675!4d-8.3777346

Lugar de chegada:

https://www.google.com/maps/place/43%C2%B001'49.0%22N+8%C2%B024'20.3%22W/@43.0301824,-8.4059621,323m/data=!3m1!1e3!4m15!1m8!3m7!1s0x0:0x0!2zNDPCsDA4JzUzLjgiTiA4wrAyMiczOS45Ilc!3b1!7e2!8m2!3d43.1482675!4d-8.3777346!3m5!1s0x0:0x0!7e2!8m2!3d43.0302672!4d-8.4056239

Enlace QR:

XUNTA DE GALICIA

Xacobeo 2021

concello de ORDES

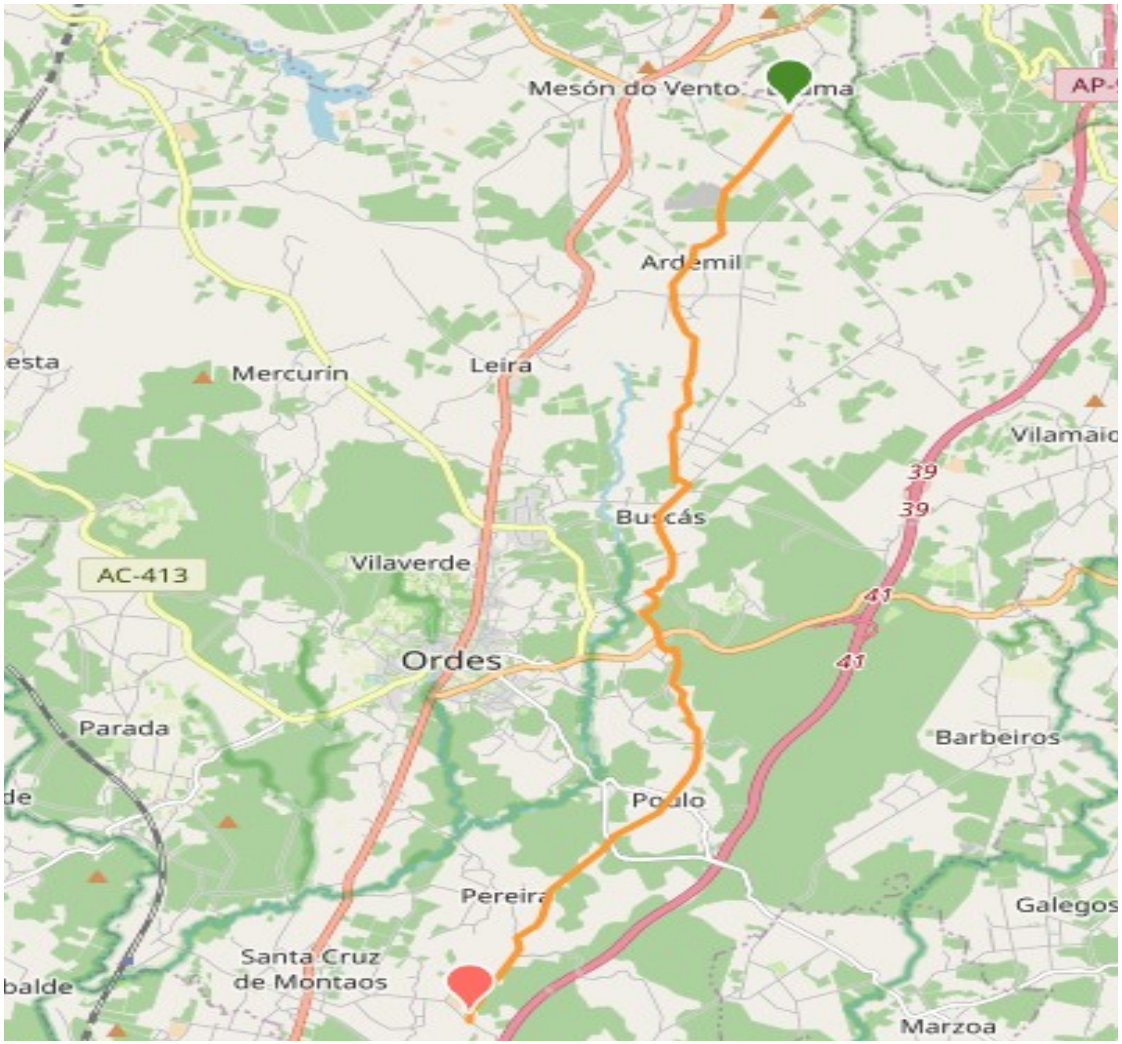

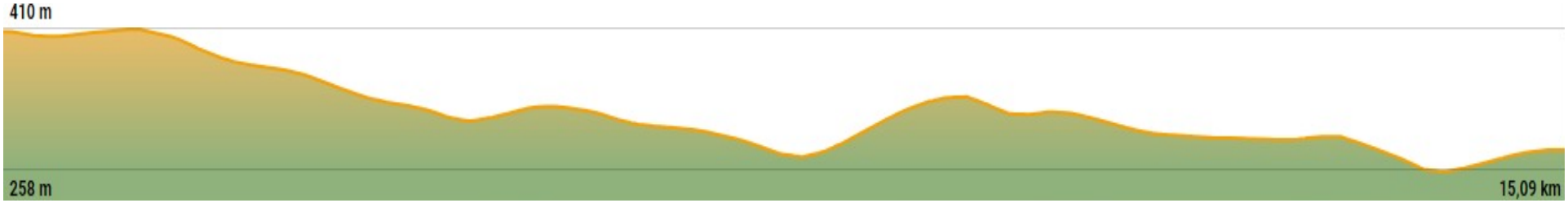

Ata o 21/09/2021 ás 23:59 h. na web www.carreirasgalegas.com no apartado calendario, cun prezo de 5 €.

Todo o recadado será doado a Asotrame, contando ademáis cun dorsal 0, dando a posiblidade de que calquera persoa, participante ou non na actividade, poda facer a doazón que considere.

Cada participante deberá de recoller o seu dorsal o propio día do evento (26 de setembro) de 8:00 a 8:30 h. ao carón da saída.

Con cada dorsal entregaráse unha camiseta promocional ca que poder realizar o percorrido e información cos puntos máis destacados do mesmo.

Ao fin da actividade, unha vez de volta todos os participantes ao lugar de saída, realizaráse un sorteo, en base aos números dos dorsais, de distinto material deportivo facilitado polos colaboradores.

- ***Protocolo Covid-19:***

Será obrigatorio o uso de máscara en todo momento.

No caso de ser necesario polo número de inscritos, relizáse saída escalonada por grupos separados polo tempo que se considere prudente.

RESPONSABILIDADE

A organización non se fará responsable dos danos que puidesen causar ou causarse os participantes por imprudencias ou neglixencias destes. Igualmente, o participante declara, baixo a súa responsabilidade, terse realizado o oportuno recoñecemento médico que lle permite estar en condicións óptimas para realizar a proba, eximindo á organización da devandita responsabilidade. A organización dispón dun Seguro de Accidentes e Responsabilidade Civil que cubrirá as incidencias inherentes á proba.

LOPD

Todos os corredores/as ó realizar a inscrición aceptan a publicación do seu nome e imaxe nas clasificacións, medios de comunicación e/ou internet.

NOTA: Esta proba pertence ao Calendario Oficial da FGA e mediante a súa inscrición o corredor consente expresamente que os seus datos básicos sexan cedidos a esta entidade para a tramitación, ante a compañía de seguros, dos seguros obrigatorios de accidentes e Responsabilidade Civil así como a xestión da licencia de día de ranking popular e probas de ruta. En todo caso e tal como establece a lei de Protección de Datos, o interesado pode exercer no futuro os seus dereitos de acceso, rectificación, cancelación e oposición mediante escrito ou correo electrónico á Federación Galega de Atletismo. Avda. de Glasgow 13 15008 A Coruña.